



MODERNE

pages 4 – 117



VERRE & ÉLÉGANCE

pages 118 – 123



EXCLUSIVE

pages 124 – 183



CLASSIQUE

pages 184 – 267

TECHNIQUE & ACCESSOIRES

| | |
|---------------------------------|-----------|
| Poignées et accessoires | 268 – 283 |
| Verres imprimés | 284 – 285 |
| Verres décoratifs | 286 – 287 |
| Types de poses | 288 – 289 |
| Sécurité / Protection thermique | 290 – 291 |
| Index des modèles | 292 – 293 |

MODERNE



6877-54 p.6



6718-54 p.10



6721-54 p.11



6879-54 p.11



6876-54 p.12



6878-54 p.14



6185-54 p.15



6184-54 p.15



6864-54 p.16



6182-54 p.17



6760-76 p.18



RA-100 p.20



RA-200 p.20



RA-300 p.20



RA-350 p.20



RA-900 p.20



RA-550 p.20



6497-90 p.26



6873-94 p.28



6872-94 p.30



6756-96 p.31



6868-94 p.31



6199-94 p.34



6778-94 p.35



6172-94 p.35



6957-93 p.36



6779-94 p.37



6860-92 p.38



6775-98 p.40



6757-92 p.40



6898-96 p.41



6862-92 p.41



6861-92 p.41



6759-92 p.42



6758-92 p.43



6812-52 p.44



6188-52 p.44



6420-50 p.46



6419-74 p.47



6418-74 p.48



6847-50 p.51



6524-74 p.52



6568-50 p.53



6534-52 p.53



6777-52 p.54



6532-52 p.56



6821-52 p.56



6195-52 p.58



6194-73 p.58



6193-58 p.58



6151-50 p.60



6158-50 p.60



6157-50 p.60



6427-71 p.62



6469-76 p.64



6560-52 p.65



6409-56 p.66



6410-52 p.68



6764-50 p.69



6814-52 p.69



6559-52 p.70

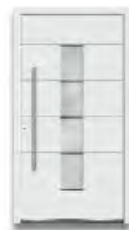

6159-52 p.71



6848-73 p.72



6761-52 p.72



6508-50 p.75



6537-61 p.77



6921-74 p.78



6810-74 p.81



6928-71 p.82



172-61 p.82



6978-79 p.84



6817-79 p.86



6333-50 p.88



6931-59 p.90



6168-52 p.91



6516-50 p.92



6198-52 p.94



6914-50 p.94



181-71 p.96



6440-71 p.97



6441-56 p.98



6849-76 p.99



6841-71 p.100



6514-52 p.102



6525-71 p.104



150-71 p.109



1501-60 p.109



6437-73 p.110



2503-50 p.111



6167-54 p.112



6149-52 p.112



6164-54 p.114



6165-54 p.116



6438-56 p.116

modèles déposés

Les créations RODENBERG
sont des modèles déposés.

MODERNE



| ci-contre à gauche |

Modèle 6877-54

liserés affleurants

Options : pose en applique | RAL 7016
gris anthracite | verre Satinato blanc

Poignée : 9028-13 inox, intégrée

| ci-contre à droite |

Vue intérieure : Modèle 6877-54

avec partie fixe en verre

Options : pose en applique 2 faces |
verre sablé toute surface

Partie fixe en verre : G 1201 verre sablé
avec bandeaux clairs

Béquille intérieure : 2008-13-I inox

| conseil |

Parmi nos nombreux modèles qui
le proposent, choisissez entre des
liserés saillants ou affleurants.

| détail ci-dessous en haut |
liseré saillant

| détail ci-dessous en bas |
liseré affleurant



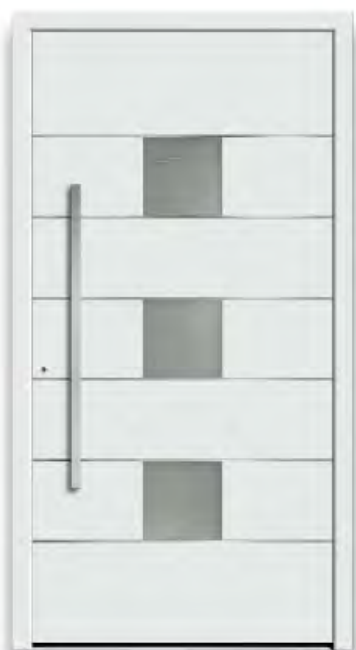

6721-53 liserés saillants
6721-54 liserés affleurants

A



6879-53 liserés saillants
6879-54 liserés affleurants

B

A | **Modèle 6721-54**
liserés affleurants
Options : pose en applique |
verre Mastercarré blanc
Poignée : 1041-13 inox, intégrée



6718-53 liserés saillants
6718-54 liserés affleurants

C

B | **Modèle 6879-54**
liserés affleurants
Options : pose en applique | RAL 7001
gris argent | verre Satinato blanc
Poignée : 9025-13 inox, intégrée

C | **Modèle 6718-54**
liserés affleurants
Options : pose en applique |
verre Madras Pavé blanc
Poignée : 1043-13 inox, intégrée



6876-53 liserés saillants
6876-54 liserés affleurants

A

A | **Modèle 6876-54**
liserés affleurants
Options : pose en applique | RAL 3004
rouge pourpre grainé | verre Satinato
blanc
Poignée : V 115 inox avec lecteur
d'empreintes, intégrée

| ci-contre à droite |
Modèle 6876-54 liserés affleurants |
partie fixe en verre
Options : pose en applique | RAL 7016
gris anthracite | verre Satinato blanc
Poignée : 9027-13 inox, intégrée

| détail ci-dessous en haut |
poignée inox V 115 avec lecteur
d'empreintes intégré

| détail ci-dessous en bas |
verre Satinato blanc

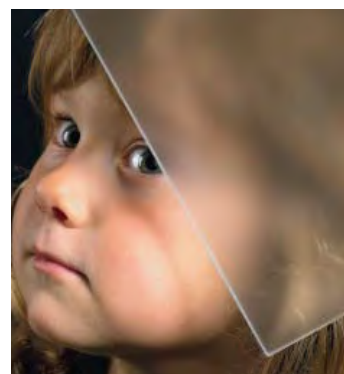
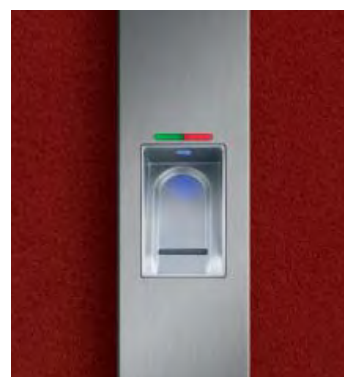



6185-53 liserés saillants
6185-54 liserés affleurants

A



6184-53 liserés saillants
6184-54 liserés affleurants

B

A | **Modèle 6185-54**
liserés affleurants
Vitrage : G 1205 verre sablé avec
bandeaux clairs
Options : pose en applique
Poignée : 9028-13 inox, intégrée

B | **Modèle 6184-54**
liserés affleurants
Vitrage : G 1205 verre sablé avec
bandeaux clairs
Options : pose en applique |
RAL 7016 gris anthracite
Poignée : 1042-13 inox, intégrée

C | **Modèle 6878-54** liserés affleurants |
partie fixe en verre
Vitrage : G 1164 verre sablé avec
bandeaux clairs
Options : pose en applique |
plinthe design SB 703-1
Poignée : 1039-13 inox, intégrée

| ci-contre à gauche |
Modèle 6878-54 liserés affleurants |
partie fixe en verre
Vitrage : G 1164 verre sablé avec
bandeaux clairs
Options : pose en applique |
film décor Siena Noce
Poignée : 9027-13 inox, intégrée



6878-53 liserés saillants
6878-54 liserés affleurants

C

MODERNE



A | Modèle 6864-54
liserés affleurants
Options : pose en applique |
verre Satinato blanc
Poignée : V 105 inox, intégrée



6864-53 liserés saillants
6864-54 liserés affleurants

B



6182-53 liserés saillants
6182-54 liserés affleurants

C

B | Modèle 6864-54
liserés affleurants
Options : pose en applique |
film décor Siena Noce | verre Reflo
Poignée : 1041-13 inox, intégrée

C | Modèle 6182-54
liserés affleurants
Options : pose en applique |
verre Satinato blanc
Poignée coquille : V 106 inox, intégrée

| ci-dessous |
Modèle 6864-54 liserés affleurants |
partie fixe en verre
Options : pose en applique |
RAL 7016 gris anthracite |
verre sablé toute surface
Partie fixe en verre : G 1238 verre
sablé avec bandeaux clairs
Poignée : V 105 inox, intégrée



MODERNE



| ci-contre à gauche |
Modèle 6760-76 application design-inox affleurante
Options : pose en applique | verre Madras Strip blanc
Poignée coquille : V 114 inox avec lecteur d'empreintes, intégrée

| ci-contre à droite |
Modèle 6760-76 application design-inox affleurante | partie fixe en verre
Options : pose en applique | RAL 7016 gris anthracite | verre Satinato blanc
Poignée : V 115 inox avec lecteur d'empreintes, intégrée

| détail ci-dessous en haut |
poignée coquille V 114 avec lecteur d'empreintes intégré

| détail ci-dessous en bas |
verre Madras Strip blanc



MODERNE

INDOOR-DESIGN

Variantes d'habillages pour l'intérieur de votre porte d'entrée – Vue de l'extérieur, la porte d'entrée est la carte de visite de votre maison. Ce n'est pas pour autant qu'elle doit être triste vue de l'intérieur, bien au contraire, elle peut apporter une touche originale à votre hall d'entrée.



RA-100



RA-200



RA-300

Collection miroir

L'ajout d'un miroir sur la face interne de la porte permet à celle-ci de donner une impression de volume supplémentaire à votre entrée.



RA-900

MEMO BOARD

L'habillage intérieur memo board RA-900 combine fonctionnalité avec design.



RA-500 bronze
RA-550 argent

VITREALE

„Italian made glass for architecture and design“

C'est dans la région de Milan que sont fabriquées ces applications en verre „Vitreaire“. Innovantes, originales et stylées.



| ci-dessus |
RA-100 équipement optionnel - miroir
en face intérieure | central
Options : RAL 7016 gris anthracite
Béquille intérieure : 2008-13-I inox
*disponible pour les modèles pleins, sans
vitrage.*



MODERNE



6497-90

A



6497-90

B

A | Modèle 6497-90

Options : pose en applique | RAL 7016 gris anthracite | plinthe design SB 703-1

Poignée : 1073-13 inox/film décor bois, intégrée



6497-90

C

B | Modèle 6497-90

Options : pose en applique | film décor AnTeak | plinthe design SB 710-9

Poignée : 1044-13 inox, intégrée

C | Modèle 6497-90

Options : pose en applique | plinthe design SB 703-1

Poignée coquille : V 107 inox, intégrée

MODERNE



6873-93 liserés saillants
6873-94 liserés affleurants

A

A | **Modèle 6873-94**
liserés affleurants
Options : pose en applique
Poignée : 1127-13 inox avec judas électronique, intégrée

| ci-contre à droite |
Vue intérieure : **Modèle 6873-94**
avec moniteur de surveillance affleurant relié à la poignée 1127-13
Options : pose en applique 2 faces
Béquille intérieure : 2008-13-I inox

| détail ci-dessous en haut |
poignée inox 1127-13 avec judas électronique

| détail ci-dessous en bas |
moniteur de surveillance affleurant relié à la poignée 1127-13 |
Le montage du moniteur s'effectue sur la face intérieure de la porte d'entrée à une hauteur de 1600 mm environ





A | Modèle 6872-94

liserés affleurants

Options : pose en applique

Poignée : 1127-13 inox avec judas

électronique, intégrée

Détail judas électronique voir p. 28.

B | Modèle 6756-96 applications design-inox affleurantes

Options : pose en applique

Poignée : 1044-13 inox, intégrée

C | Modèle 6868-94 liserés affleurants | partie fixe en verre

Options : pose en applique | RAL 7016

gris anthracite | plinthe design SB

703-1

Partie fixe en verre : G 3000 verre sablé avec bandeaux et pourtour clairs | liserés dans l'espace d'air

Poignée : 1073-13 inox/film décor bois, intégrée



6872-93 liserés saillants **A**
6872-94 liserés affleurants



6756-96 **B**

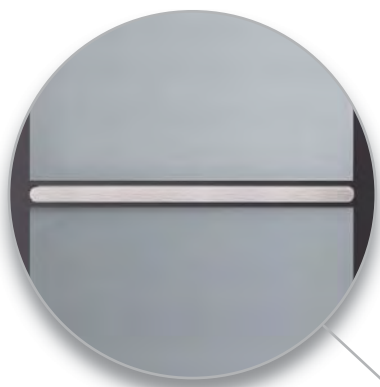

| détail |
partie fixe en verre G 3000
verre sablé avec bandeaux et pourtour
clairs | liserés dans l'espace d'air



6868-93 liserés saillants **C**
6868-94 liserés affleurants

Variantes de conception de votre partie fixe en verre.

La conception de la porte d'entrée donne sa personnalité à votre maison. La partie fixe est un élément qui vient compléter votre porte d'entrée. Laissez entrer la lumière dans votre hall en préservant votre intimité des regards indiscrets. Choisissez le style adaptée à votre modèle ou devenez vous-même le designer de votre porte pour donner à votre ensemble un charme unique.

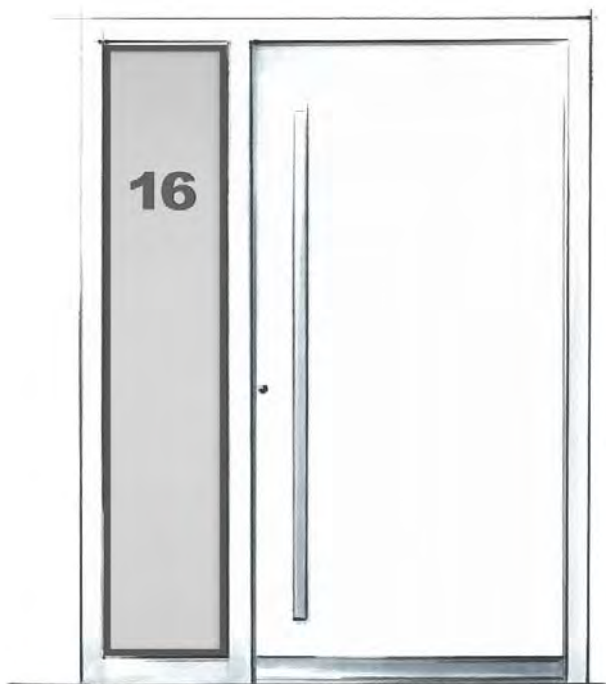

| Variante B |

Vitrage „sablé avec pourtour clair“

„le classique“ – adapté à tous les modèles. Moderne et d'un style assuré .



| Variante C |

Vitrage „verre sablé avec bandeaux clairs“ – en option, bandeaux + pourtour clairs.

Parfaitement adapté aux modèles avec rainures ou liserés. Le nombre de bandeaux clairs est variable et adapté au modèle.



| Variante C |

Vitrage personnalisé.

Personnalisez le motif de votre vitrage. Votre nom de famille, votre numéro de maison ou la silhouette de votre choix vous permettra de vous distinguer et de personnaliser votre vitrage.



| Variante D |

Vitrages attribués aux modèles de portes.

Conçus par nos designers, ils sont proposés avec nos modèles de portes.



| Variante F |

Vitrage „verre sablé avec bandeaux et pourtour clairs | liserés dans l'espace d'air“.

Parfaitement adapté aux modèles avec rainures ou liserés. Le nombre de liserés est variable et adapté au modèle.



| Variante G |

Vitrage „Satinato blanc avec liserés dans l'espace d'air“ – également réalisable avec un verre clair.

Parfaitement adapté aux modèles avec rainures ou liserés. Le nombre de liserés est variable et adapté au modèle.

A | Modèle 6199-94

liserés affleurants

Options : pose en applique |

film décor AnTeak veinage horizontal

Poignée coquille : V 100 inox, intégrée

B | Modèle 6778-94

liserés affleurants

Options : pose en applique

Poignée : 9028-13 inox, intégrée

C | Modèle 6172-94 liserés affleurants |

partie fixe en verre

Options : pose en applique | RAL 7016

gris anthracite | plinthe design SB

703-1

Partie fixe en verre : G 3001-94

Satinato blanc | liserés dans l'espace

d'air

Poignée : 1042-13 inox, intégrée



6199-93 liserés saillants
6199-94 liserés affleurants

A



6778-93 liserés saillants
6778-94 liserés affleurants

B

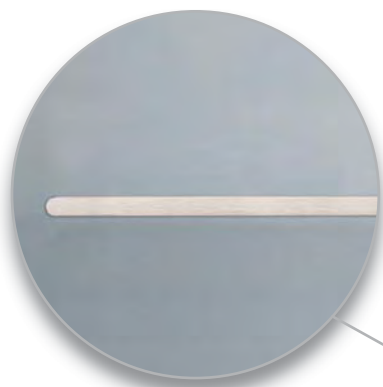

| détail |

partie fixe en verre G 3001-94

Satinato blanc | liserés dans l'espace

d'air

(également réalisable avec un verre clair)



6172-93 liserés saillants
6172-94 liserés affleurants

C



6957-93 liserés saillants **A**



6779-93 liserés saillants **B**
6779-94 liserés affleurants

A | **Modèle 6957-93** liserés saillants |
poignée coquille intégrée V 103
Options : pose en applique | RAL 7001
gris argent

B | **Modèle 6779-94**
liserés affleurants
Options : pose en applique |
lecteur d'empreintes FSE-ID
Poignée : V 105 inox, intégrée

C | **Modèle 6779-94** liserés affleurants |
partie fixe en verre
Options : pose en applique |
RAL 7016 gris anthracite
Partie fixe en verre : G 502 verre sablé
avec motif „salamandre“ clair
Poignée : V 105 inox, intégrée

| ci-contre à gauche |
Modèle 6957-93 liserés saillants |
poignée coquille intégrée V 103 |
partie fixe en verre
Options : pose en applique
Partie fixe en verre : G 1175 verre
sablé avec bandeaux clairs



6779-93 liserés saillants **C**
6779-94 liserés affleurants

MODERNE



6860-92

A

A | **Modèle 6860-92**
Options : pose en applique |
plinthe design SB 703-1
Poignée : V 105 inox, intégrée

| ci-contre à droite |
Modèle 6860-92 avec parties fixes en
verre
Options : pose en applique |
plinthe design SB 710-9
Partie fixe en verre : G 1189 verre sablé
avec bandeaux et pourtour clairs
Poignée coquille : V 107 inox, intégrée

| détail ci-dessous |
poignée V 105 inox intégrée - montage
horizontal.



MODERNE

A | Modèle 6775-98

Champs design : film décor AnTeak
veinage horizontal

Options : pose en applique

Poignée : 9024-13 inox, intégrée



6775-98

A



6757-92

B





6898-96

C



6862-92

D

C | **Modèle 6898-96** applications design-inox affleurantes
Options : pose en applique | RAL 7012 gris basalte
Poignée : 9029-13 inox, intégrée

D | **Modèle 6862-92**
Options : pose en applique | plinthe design SB 703-1
Poignée : 1042-13 inox, intégrée

E | **Modèle 6861-92** avec partie fixe en verre

Options : pose en applique | RAL 7001 gris argent | plinthe design SB 710-9
Partie fixe en verre : G 1190 verre sablé avec bandeaux et pourtour clairs
Poignée coquille : V 107 inox, intégrée

| ci-contre à gauche |

Modèle 6757-92 avec parties fixes en verre

Options : pose en applique | plinthe design SB 710-9
Partie fixe en verre : G 1361 verre sablé avec bandeaux clairs
Poignée : 1044-13 inox, intégrée



6861-92

E

MODERNE





| détail |
poignée inox V 115
avec lecteur d'empreintes intégré

A | **Modèle 6759-92** avec partie fixe en verre

Options : pose en applique |
plinthe design SB 710-9

Partie fixe en verre : G 1363 verre sablé
avec bandeaux clairs

Poignée : V 115 inox avec lecteur
d'empreintes, intégrée



6759-92

A

B | **Modèle 6758-92** avec partie fixe en verre

Options : pose en applique |
RAL 7001 gris argent

Partie fixe en verre : G 1362 verre sablé
avec bandeaux clairs

Poignée : 1044-13 inox, intégrée

| ci-contre à gauche |

Modèle 6759-92 avec partie fixe en verre

Options : pose en applique | RAL 7016
gris anthracite | plinthe design SB
710-9

Partie fixe en verre : G 1363 verre sablé
avec bandeaux clairs

Poignée : 1044-13 inox, intégrée

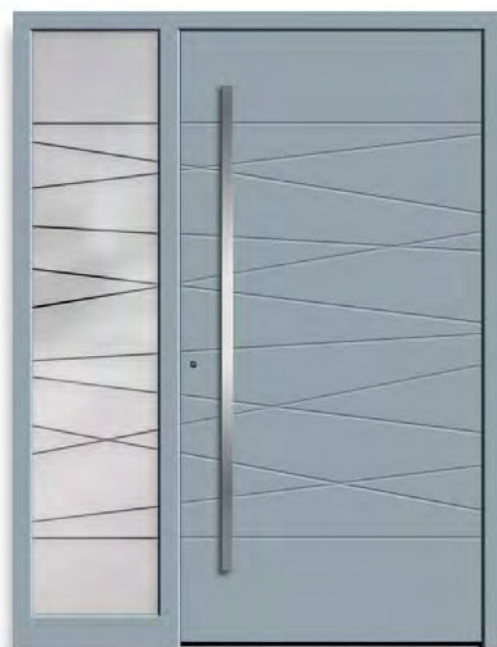

6758-92

B

MODERNE



6812-52

A



6812-52

B

A | Modèle 6812-52

Options : pose en applique | verre Mastercarré blanc | plinthe design SB 700-6

Poignée : 1073-13 inox/film décor bois, intégrée



6188-52

C

B | Modèle 6812-52

Options : pose en applique | RAL 3004 rouge pourpre | verre Satinato blanc | plinthe design SB 703-1

Poignée : 9028-13 inox, intégrée

C | Modèle 6188-52

Options : pose en applique | RAL 701 gris argent | verre Madras Pavé blanc

Poignée coquille : V 100 inox, intégrée



| ci-dessus |

Modèle 6188-52 avec partie fixe en verre

Options : pose en applique | RAL 7016 gris anthracite | verre Satinato blanc

Poignée coquille : V 100 inox, intégrée



6419-74 liserés affleurants **A**



6419-61 **B**



6420-50 **C**

A | Modèle 6419-74 liserés périphériques affleurants
Options : pose en applique | verre Satinato blanc | plinthe design SB 703-1
Poignée : 1040-13 inox, intégrée

B | Modèle 6419-61
Options : verre Mastercarré blanc
Poignée : 1038-13 inox

C | Modèle 6420-50
Options : pose en applique | verre Madras Opus blanc | plinthe design SB 703-1
Poignée : 1071-13 inox/bois véritable, intégrée

MODERNE



6418-61

A



6418-71

B

A | **Modèle 6418-61**
Options : verre Mastercarré blanc
Poignée : 9023-13 inox



6418-74 liserés affleurants

C

B | **Modèle 6418-71** cadres design-inox
affleurants
Options : RAL 7016 gris anthracite |
verre Satinato blanc
Poignée : 1040-13 inox

C | **Modèle 6418-74** liserés
périphériques affleurants
Options : pose en applique | verre
Madras Pavé blanc | plinthe design SB
703-1
Poignée : 9023-13 inox, intégrée

Une élégance sobre soulignée par des formes claires

MODERNE



| ci-dessus |

Modèle 6418-50 avec partie fixe en verre

Vitrage : G 500-20 verre sablé avec pourtour clair

Options : pose en applique |

RAL 3003 rouge rubis

Poignée : 9023-13 inox, intégrée

MODERNE



| ci-dessus |

Modèle 6847-74 liserés périphériques
affleurants

Options : pose en applique | RAL 3004
rouge pourpre grainé | verre Satinato
blanc | plinthe design SB 703-1

Poignée : 9026-13 inox, intégrée



6847-61

A



6847-71

B



6847-50

C

A | **Modèle 6847-61**
Options : verre Orna 504 blanc
Poignée : 1040-13 inox

B | **Modèle 6847-71** | cadres design-inox affleurants
Options : pose en applique | RAL 7016 gris anthracite | verre Mastercarré blanc | plinthe design SB 703-1
Poignée : 1041-13 inox, intégrée

C | **Modèle 6847-50**
Options : pose en applique | film décor Siena Noce | verre Satinato blanc | tkyu&ukl plinthe design SB 703-1
Poignée : 1041-13 inox, intégrée

MODERNE



A | **Modèle 6524-74** liserés
périphériques affleurants
Options : pose en applique | film décor
Siena Noce | verre Satinato blanc
Poignée : V 115 inox avec lecteur
d'empreintes, intégrée



6568-50

B



6534-52

C

B | Modèle 6568-50

Options : pose en applique | verre Cannes blanc | plinthe design SB 703-1
Poignée : 9025-13 inox, intégrée

C | Modèle 6534-52

Options : pose en applique | verre Madras Pavé blanc | plinthe design SB 703-1

Poignée coquille : V 114 inox avec lecteur d'empreintes, intégrée

| ci-dessous |

Modèle 6534-52 avec partie fixe en verre

Options : pose en applique | RAL 7016 gris anthracite | verre sablé toute surface | plinthe design SB 710-9

Partie fixe en verre : G 510 verre sablé avec motif clair (numéro de maison)

Poignée : 1040-13 inox, intégrée



MODERNE

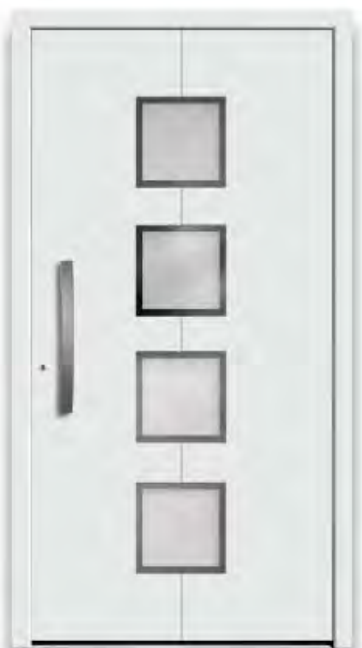

6532-52

A



6532-52

B

A | Modèle 6532-52

Vitrage : G 500-20 verre sablé avec pourtour clair

Options : pose en applique

Poignée : 1017-13 inox, intégrée



6821-52

C

B | Modèle 6532-52

Vitrage : G 1203 verre sablé avec bandeaux clairs

Options : pose en applique | film décor Siena Noce

Poignée : 1038-13 inox, intégrée

C | Modèle 6821-52

Vitrage : G 1329 verre sablé avec bandeaux clairs

Options : pose en applique

Poignée : 1040-13 inox, intégrée



| ci-dessus |

Modèle 6821-52

Vitrage : C 1329 verre sablé avec
bandeaux clairs

Options : pose en applique | film décor
gris

Poignée : 1040-13 inox, intégrée

MODERNE

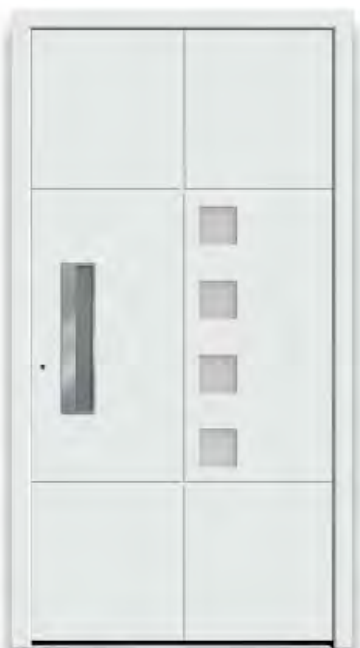

6195-52

A



6194-73

B

A | **Modèle 6195-52**

Options : pose en applique |
verre Madras Opus blanc

Poignée coquille : V 106 inox, intégrée



6193-58

C

B | **Modèle 6194-73** cadres design-inox
affleurants

champ design : film décor AnTEAK

Vitrage : G 1319 verre sablé avec
bandeaux clairs

Options : pose en applique

Poignée : 9026-13 inox, intégrée

C | **Modèle 6193-58**

champ design : film décor Siena Noce

Options : pose en applique | verre
Satinato blanc

Poignée : 9023-13 inox, intégrée

MODERNE



6151-50

A



6158-50

B

A | Modèle 6151-50

Options : pose en applique | verre Satinato blanc | plinthe design SB 703-1

Poignée : 9027-13 inox, intégrée



6157-50

C

B | Modèle 6158-50

Options : pose en applique | RAL 7016 gris anthracite | verre Satinato blanc

Poignée : 9028-13 inox, intégrée

C | Modèle 6157-50

Vitrage : G 1364 verre sablé avec pourtour clair

Options : pose en applique | plinthe design SB 703-1

Poignée : 9028-13 inox, intégrée



| ci-dessus |

Vue intérieure : Modèle 6157-50

**Vitrage : G 1364 verre sablé avec
pourtour clair**

Béquille intérieure : 2008-13-I inox

MODERNE



6427-71

A

A | **Modèle 6427-71** cadre design-inox affleurant

Vitrage : G 1255 verre sablé avec pourtour clair

Poignée : 9224-13 inox

| ci-contre à droite |

Modèle 6427-71 cadre design-inox affleurant |

parties fixes en verre

Vitrage : G 1255 verre sablé avec pourtour clair

Options : pose en applique |
plinthe design SB 710-9

Partie fixe en verre : G 500-25
verre sablé avec pourtour clair

Poignée : 1038-13 inox, intégrée

| détail ci-dessous en haut |

poignée inox 9224-13

| détail ci-dessous en bas |

Modèle 6427-71 | cadre design-inox affleurant | G 1255 verre sablé avec pourtour clair

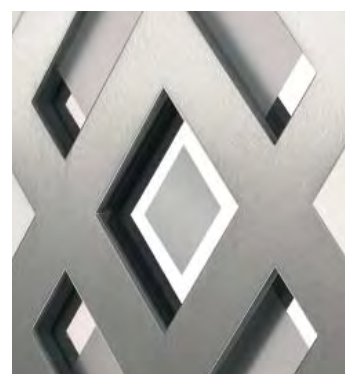

MODERNE

A | **Modèle 6469-76** application design-inox affleurante | barreaudage inox V 56

Options : pose en applique | verre Mastercarré blanc

Poignée : 1039-13 inox, intégrée

B | **Modèle 6469-76** application design-inox affleurante | barreaudage inox V 56

Options : pose en applique | RAL 3004 rouge pourpre | verre Chinchilla blanc

Poignée : 1039-13 inox, intégrée

| détail ci-dessous |

Modèle 6469-76 | application design-inox affleurante | barreaudage inox V 56



6469-76

A



6469-76

B

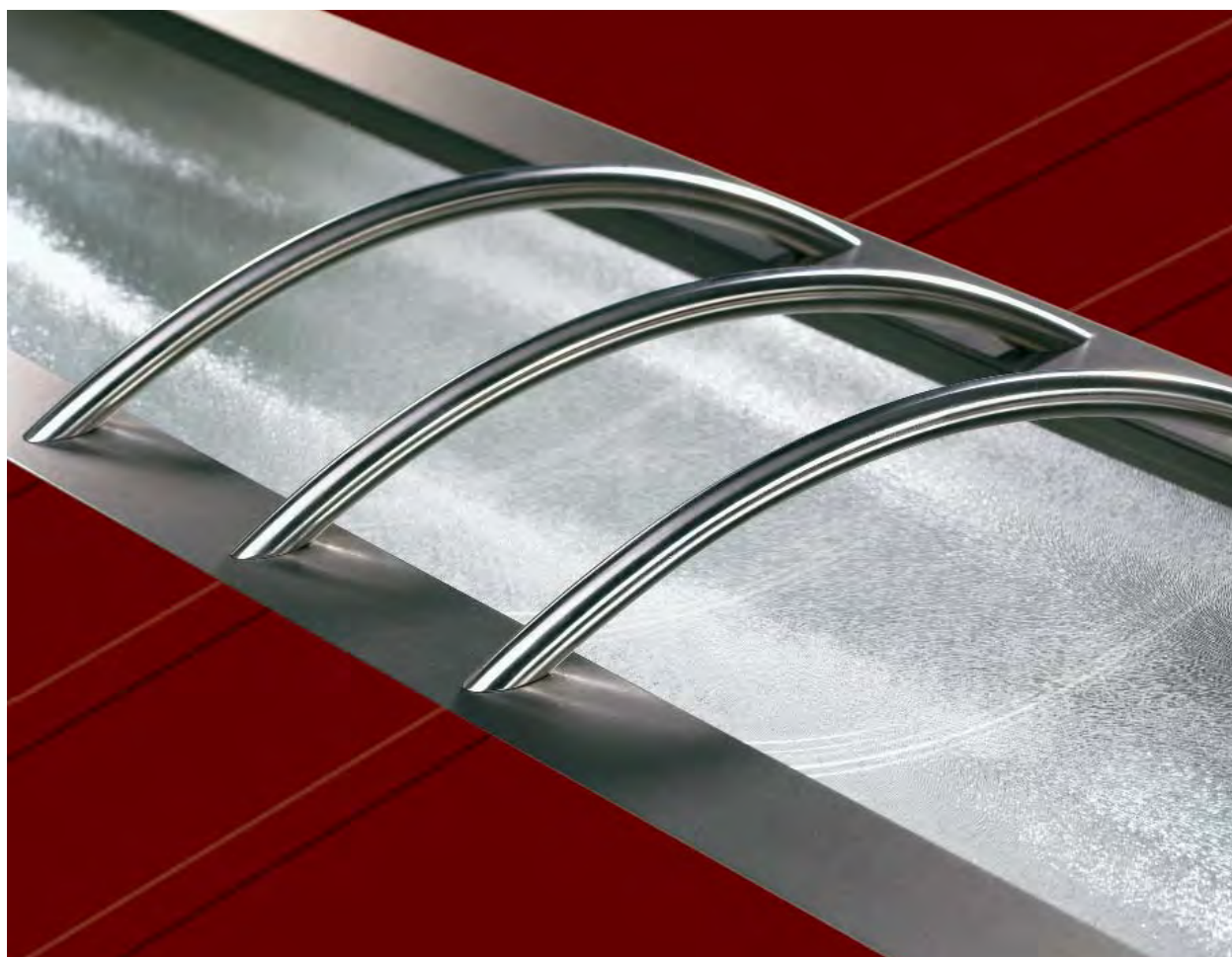



6560-52

C



6560-73

D

C | **Modèle 6560-52**

Vitrage : G 1150 verre sablé avec bandeaux clairs

Options : pose en applique | plinthe design SB 703-1

Poignée : 1039-13 inox, intégrée

D | **Modèle 6560-73** cadre design-inox affleurant

Vitrage : G 1150 verre sablé avec bandeaux clairs

Options : pose en applique | RAL 7016 gris anthracite

Poignée : 9023-13 inox, intégrée

| ci-dessous |

Modèle 6560-73 cadre design-inox affleurant | parties fixes en verre

Vitrage : G 1150 verre sablé avec bandeaux clairs

Options : pose en applique

Poignée : 1039-13 inox, intégrée



MODERNE



6409-56

A

A | **Modèle 6409-56** applications design-inox affleurantes
Vitrage : G 1214 verre sablé avec bandeaux clairs et bâtonnets de verre
Options : pose en applique
Poignée : 9027-13 inox, intégrée

| ci-contre à droite |
Modèle 6409-56 applications design-inox affleurantes
Vitrage : G 1367 verre sablé avec bandeaux clairs
Options : pose en applique | RAL 7016 gris anthracite
Poignée : 9027-13 inox, intégrée

| détail ci-dessous en haut |
Modèle 6409-56 | G 1214 verre sablé avec bandeaux clairs et bâtonnets de verre

| détail ci-dessous en bas |
Modèle 6409-56 | G 1367 verre sablé avec bandeaux clairs





6410-52

A



6764-50

B

A | **Modèle 6410-52**

Vitrage : G 986 verre sablé avec bandeaux clairs

Options : pose en applique | plinthe design SB 703-1

Poignée : 1017-13 inox, intégrée

B | **Modèle 6764-50**

Options : pose en applique | RAL 7001 gris argent | verre Satinato blanc | plinthe design SB 703-1

Poignée : 9027-13 inox, intégrée

C | **Modèle 6814-52** avec parties fixes en verre

Vitrage : G 1138 verre sablé avec bandeaux et pourtour clairs

Options : pose en applique | plinthe design SB 710-9

Poignée : 9027-13 inox, intégrée

| ci-contre à gauche |

Modèle 6410-52 avec parties fixes en verre

Vitrage : G 986 verre sablé avec bandeaux clairs

Options : pose en applique | RAL 7016 gris anthracite | plinthe design SB 703-1

Poignée : 9027-13 inox, intégrée



6814-52

C



6559-52

A



6159-52

B

A | Modèle 6559-52**Vitrage :** G 913 verre sablé avec bandeaux clairs**Options :** pose en applique | plinthe design SB 703-1**Poignée :** 1039-13 inox, intégrée**B | Modèle 6159-52****Vitrage :** G 1206 verre sablé avec bandeaux clairs**Options :** pose en applique | plinthe design SB 703-1**Poignée :** 9025-13 inox, intégrée

| ci-dessous |

Vue intérieure : Modèle 6559-52
avec parties fixes en verre**Vitrage :** G 913 verre sablé avec bandeaux clairs**Béquille intérieure :** 2008-13-I inox

MODERNE



6848-52

A



6848-73

B

A | Modèle 6848-52

Vitrage : G 1150 verre sablé avec bandeaux clairs

Options : pose en applique

Poignée : 1041-13 inox, intégrée



6761-52

C

B | Modèle 6848-73 cadre design inox affleurant

Vitrage : G 1150 verre sablé avec bandeaux clairs

Options : pose en applique | RAL 7016 gris anthracite

Poignée : 1041-13 inox, intégrée

C | Modèle 6761-52

Vitrage : G 1365 verre sablé avec bandeaux clairs

Options : pose en applique | RAL 7001 gris argent | plinthe design SB 703-1

Poignée : 9027-13 inox, intégrée



| ci-dessus |

Modèle 6761-52 avec partie fixe en verre

Vitrage : G 1365 verre sablé avec bandeaux clairs

Options : pose en applique | RAL 3004 rouge pourpre | plinthe design SB 703-1

Poignée : 9027-13 inox, intégrée

MODERNE



| ci-dessus |

Modèle 6508-74 liseré périphérique
affleurant | partie fixe en verre

Vitrage : G 1182 verre sablé avec bandeaux vertical et horizontaux clairs

Options : pose en applique | RAL 7016
gris anthracite | plinthe design SB
703-1

Poignée coquille : V 106 inox, intégrée



6508-50

A



6508-61

B



6508-71

C

A | Modèle 6508-50

Vitrage : G 914 verre sablé avec bandeaux clairs

Options : pose en applique | plinthe design SB 703-1

Poignée : 9025-13 inox, intégrée

B | Modèle 6508-61

Options : pose en applique | film décor Siena Noce | verre Madras Uadi blanc

Poignée : 1039-13 inox, intégrée

C | Modèle 6508-71 cadre design-inox affleurant

Vitrage : G 1275 verre sablé avec motif clair

Options : pose en applique | RAL 7001 gris argent | plinthe design SB 703-1

Poignée : 9025-13 inox, intégrée

MODERNE



A | **Modèle 6537-74** liseré périphérique affleurant

Vitrage : G 914 verre sablé avec bandeaux clairs

Options : pose en applique | RAL 7016 gris anthracite grainé | plinthe design SB 703-1

Poignée : 9023-13 inox, intégrée



6537-50

B



6537-61

C

B | Modèle 6537-50**Vitrage :** G 1182 verre sablé avec bandeaux vertical et horizontaux clairs**Options :** pose en applique | plinthe design SB 710-9**Poignée :** 1041-13 inox, intégrée**C | Modèle 6537-61****Options :** pose en applique | film décor chêne doré | verre Satinato blanc**Poignée :** 9023-13 inox, intégrée

| ci-dessous |

Modèle 6537-71 cadre design-inox affleurant | partie fixe en verre**Vitrage :** G 1257 verre sablé avec bandeaux clairs**Options :** pose en applique | plinthe design SB 703-1**Poignée :** 9027-13 inox, intégrée

MODERNE



6921-74 liseré affleurant

A



6921-61

B

A | **Modèle 6921-74** liseré périphérique affleurant

Options : pose en applique |
verre Mastercarré blanc |
plinthe design SB 703-1

Poignée : 9023-13 inox, intégrée



6921-50

C

B | **Modèle 6921-61**

Options : film décor bleu acier |
verre Madras Uadi blanc

Poignée : 1040-13 inox

C | **Modèle 6921-50**

Vitrage : G 1366 verre sablé avec bandeaux clairs et application design-inox
Options : pose en applique | plinthe design SB 703-1

Poignée : V 105 inox, intégrée

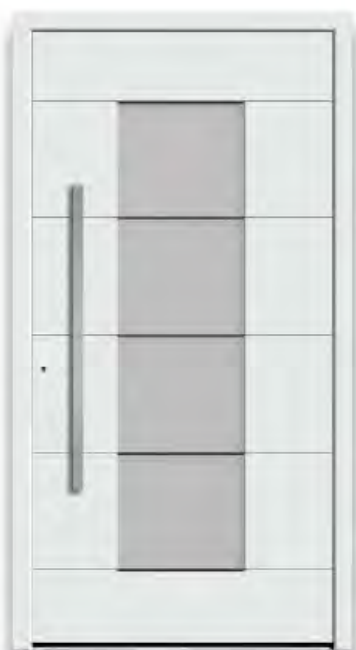

6810-52

A



6810-50

B



6810-74 liseré affleurant

C

A | Modèle 6810-52

Vitrage : G 1369 verre sablé avec bandeaux clairs

Options : pose en applique

Poignée : 1041-13 inox, intégrée

B | Modèle 6810-50

Vitrage : G 1153 verre sablé avec motif semi-transparent

Options : pose en applique | RAL 3004 rouge pourpre | plinthe design SB 703-1

Poignée : 1017-13 inox, intégrée

C | Modèle 6810-74 liseré périphérique affleurant

Vitrage : G 1370 verre sablé avec bandeaux et pourtour clairs

Options : pose en applique | plinthe design SB 703-1

Poignée : 1039-13 inox, intégrée

MODERNE



| détail |

Modèle 172-61 | moulure trapèze
avec verre Madras Opus blanc

A | **Modèle 172-61**

Options : verre Opus blanc

Poignée : 9023-13 inox

B | **Modèle 172-71** cadre design-inox
affleurant

Vitrage : G 1215 verre sablé avec
bandeaux clairs

Options : RAL 7001 gris argent

Poignée : 9035-13 inox



172-61

A



172-71

B

C | **Modèle 6928-71** cadre design-inox
affleurant

Vitrage : G 1154 verre sablé avec
bandeaux et pourtour clairs

Options : pose en applique |
plinthe design SB 703-1

Poignée : 1038-13 inox



6928-71

C



6928-61

D

D | **Modèle 6928-61**

Vitrage : G 1154 verre sablé avec
bandeaux et pourtour clairs

Options : film décor noyer

Poignée : 9023-13 inox

MODERNE



Modèle 6978-79 cadre et barreaudage inox en relief

Vitrage : G 1167 verre sablé avec bandeau latéral clair

Options : pose en applique | RAL 7016 gris anthracite

Poignée : 9023-13 inox, intégrée

| détail ci-dessous en haut |

Modèle 6978-79 | G 1167 verre sablé avec bandeau latéral clair

| détail ci-dessous en bas |

Modèle 6978-79 | cadre et barreaudage inox en relief



MODERNE



6817-79

A

A | **Modèle 6817-79** cadre et barreaudage inox en relief
Vitrage : G 1154 verre sablé avec bandeaux et pourtour clairs
Options : pose en applique | plinthe design SB 703-1
Poignée : 9027-13 inox, intégrée

| détail ci-dessous en haut |
Modèle 6817-79 | cadre et barreaudage inox en relief

| détail ci-dessous en bas |
Modèle 6817-79 | cadre inox en relief





6817-70

B



6817-79

C

B | **Modèle 6817-70** cadre inox en relief
Vitrage : G 1154 verre sablé avec
bandeaux et pourtour clairs
Options : pose en applique |
plinthe design SB 703-1
Poignée : 1039-13 inox, intégrée

C | **Modèle 6817-79** cadre et
barreaudage inox en relief
Vitrage : G 1154 verre sablé avec
bandeaux et pourtour clairs
Options : pose en applique | RAL 7016
gris anthracite | plinthe design SB
703-1
Poignée : 9027-13 inox, intégrée

| ci-dessous |
Modèle 6817-79 cadre et barreaudage
inox en relief | parties fixes en verre
Vitrage : G 1154 verre sablé avec
bandeaux et pourtour clairs
Options : pose en applique
Poignée : 9023-13 inox, intégrée



MODERNE

A | Modèle 6333-50

Vitrage : G 1333 verre sablé avec bandeaux clairs

Options : RAL 7001 gris argent

Poignée : 9027-13 inox, intégrée

Uniquement réalisable en pose en feuillure !



6333-50

A



6333-50

B

B | Modèle 6333-50

Vitrage : G 1334 verre sablé avec bandeaux clairs | liserés dans l'espace d'air

Poignée : 1071-13 inox/bois véritable, intégrée

Uniquement réalisable en pose en feuillure !

C | Modèle 6333-50

Vitrage : G 1330 verre sablé avec bandeaux clairs | application design-inox dans l'espace d'air

Options : RAL 3004 rouge pourpre

Poignée : 9027-13 inox, intégrée

Uniquement réalisable en pose en feuillure !



6333-50

C



6333-50

D

D | Modèle 6333-50

Vitrage : G 1331 verre sablé avec bandeaux et motif clairs

Options : RAL 7016 gris anthracite

Poignée : 9027-13 inox, intégrée

Uniquement réalisable en pose en feuillure !

MODERNE



| ci-contre à gauche |

Modèle 6931-59

barreaudage inox V 40

Vitrage : G 1818 véritable filet de

Versailles sur verre semi-transparent

Options : RAL 7016 gris anthracite

Poignée : 9023-13 inox

Uniquement réalisable en pose en feuillure !

A | **Modèle 6168-52**

avec partie fixe en verre

Vitrage : G 1226 verre sablé avec

bandeaux clairs

Poignée : 1043-13 inox

Uniquement réalisable en pose en feuillure !



6168-52

A

| ci-dessous |

Vue intérieure : Modèle 6931-59

Vitrage : G 1818 véritable filet de

Versailles sur verre semi-transparent

Options : RAL 7016 gris anthracite

Béquille intérieure : 2009-13-I inox

Uniquement réalisable en pose en feuillure !





6516-50

A



6516-50

B

A | **Modèle 6516-50**

Vitrage : G 957 verre sablé avec bandeaux et pourtour clairs

Options : barre décorative V 41

Poignée : 1064-13-G inox

Uniquement réalisable en pose en feuillure !

B | **Modèle 6516-50**

Vitrage : G 1225 verre sablé avec bandeaux vertical et horizontaux clairs

Options : RAL 7012 gris basalte

Poignée : 1040-13 inox

Uniquement réalisable en pose en feuillure !

C | **Modèle 6516-52**

avec partie fixe en verre

Vitrage : G 1225 verre sablé avec bandeaux vertical et horizontaux clairs

Poignée : 9026-13 inox

Uniquement réalisable en pose en feuillure !

| ci-contre à gauche |

Modèle 6516-50

avec partie fixe en verre

Vitrage : G 957 verre sablé avec bandeaux et pourtour clairs

Options : film décor chêne doré | barre décorative V 41

Poignée : 1064-13-G inox

Uniquement réalisable en pose en feuillure !



6516-52

C

MODERNE

A | Modèle 6198-52

Vitrage : G 1121 verre sablé avec bandeaux clairs

Poignée : 1039-13 inox

Uniquement réalisable en pose en feuillure !



6198-52

A



6198-57

B

B | Modèle 6198-57 application design-inox

Vitrage : G 1121 verre sablé avec bandeaux clairs

Options : RAL 7016 gris anthracite

Poignée : 1041-13 inox

Uniquement réalisable en pose en feuillure !



6914-50

C



6914-50

D

C | Modèle 6914-50

Vitrage : G 1146 verre sablé avec bandeaux et motifs clairs

Options : film décor noyer

Poignée : V 77 inox

Uniquement réalisable en pose en feuillure !

D | Modèle 6914-50

Vitrage : G 1371 verre sablé avec bandeaux et bord clairs

Poignée : 9056-13 inox

Uniquement réalisable en pose en feuillure !

MODERNE



A | Modèle 181-71 cadre design-inox
affleurant

Vitrage : G 1372 verre sablé avec bandes claires et applications en cristal Swarovski®

Options : pose en applique

Poignée : 9056-13 inox



181-71

B



6440-71

C

B | **Modèle 181-71** cadre design-inox affleurant

Vitrage : G 505-25 verre sablé avec pourtour clair

Options : film décor chêne doré

Poignée : 9056-13 inox

C | **Modèle 6440-71** cadre design-inox affleurant

Vitrage : G 505-25 verre sablé avec pourtour clair

Options : pose en applique | plinthe design SB 703-1

Poignée : 9056-13-13 inox

| ci-dessous |

Vue intérieure : **Modèle 181-71** cadre design-inox

Vitrage : G 1372 verre sablé avec bandeaux clairs et applications en cristal Swarovski®

Béquille intérieure : 2008-13-I inox







6849-76

A



6849-76

B

A | **Modèle 6849-76** cadre et application design-inox affleurants
Vitrage : G 923 verre sablé avec carrés clairs
Options : pose en applique | RAL 5011 bleu acier | plinthe design SB 710-9
Poignée : 1017-13 inox, intégrée

B | **Modèle 6849-76** cadre et application design-inox affleurants
Vitrage : G 1124 verre sablé avec bandeaux clairs et pierres de verre bleues
Poignée : 1038-13 inox
Choix des couleurs des pierres de verre, voir page 287.

C | **Modèle 6441-56** application design-inox affleurante | partie fixe en verre
Vitrage : G 994 verre sablé avec bandeaux et motifs clairs
Options : pose en applique
Poignée : 1080-13 inox, intégrée

| ci-contre à gauche |
Modèle 6441-56 application design-inox affleurante | parties fixes en verre
Vitrage : G 994 verre sablé avec bandeaux et motifs clairs
Options : pose en applique | RAL 7001 gris argent
Poignée : 1044-13 inox, intégrée



6441-56

C

MODERNE



6841-61

A



6841-50

B



6841-71

C

A | Modèle 6841-61

Vitrage : G 1114 verre sablé avec motif clair et pierres de verre claires

Options : pose en applique | RAL 7001 gris argent | plinthe design SB 703-1

Poignée : 1007-13 inox

B | Modèle 6841-50

Vitrage : G 1271 verre sablé avec bandeaux clairs

Options : pose en applique | film décor noyer | plinthe design SB 703-1

Poignée : 9054-13 inox



C | Modèle 6841-71 cadre design-inox affleurant

Vitrage : G 1113 verre sablé avec motif clair et applications en cristal Swarovski®

Options : pose en applique | plinthe design SB 703-1

Poignée : V 105 inox, intégrée



| ci-dessus |

Vue intérieure : Modèle 6841-71
cadre inox-design

Vitrage : G 1113 verre sablé avec motif clair et applications en cristal Swarovski®

Options : RAL 7016 gris anthracite
Béquille intérieure : 2009-13-I inox



6514-52

A



6514-52

B

A | Modèle 6514-52**Vitrage :** G 961 verre sablé avec bandeaux clairs**Options :** pose en applique | RAL 7001 gris argent / blanc**Poignée :** 9027-13 inox, intégrée**B | Modèle 6514-52****Vitrage :** G 961 verre sablé avec bandeaux clairs**Options :** pose en applique | RAL 7012 gris basalte**Poignée :** 1043-13 inox, intégrée

| ci-dessous |

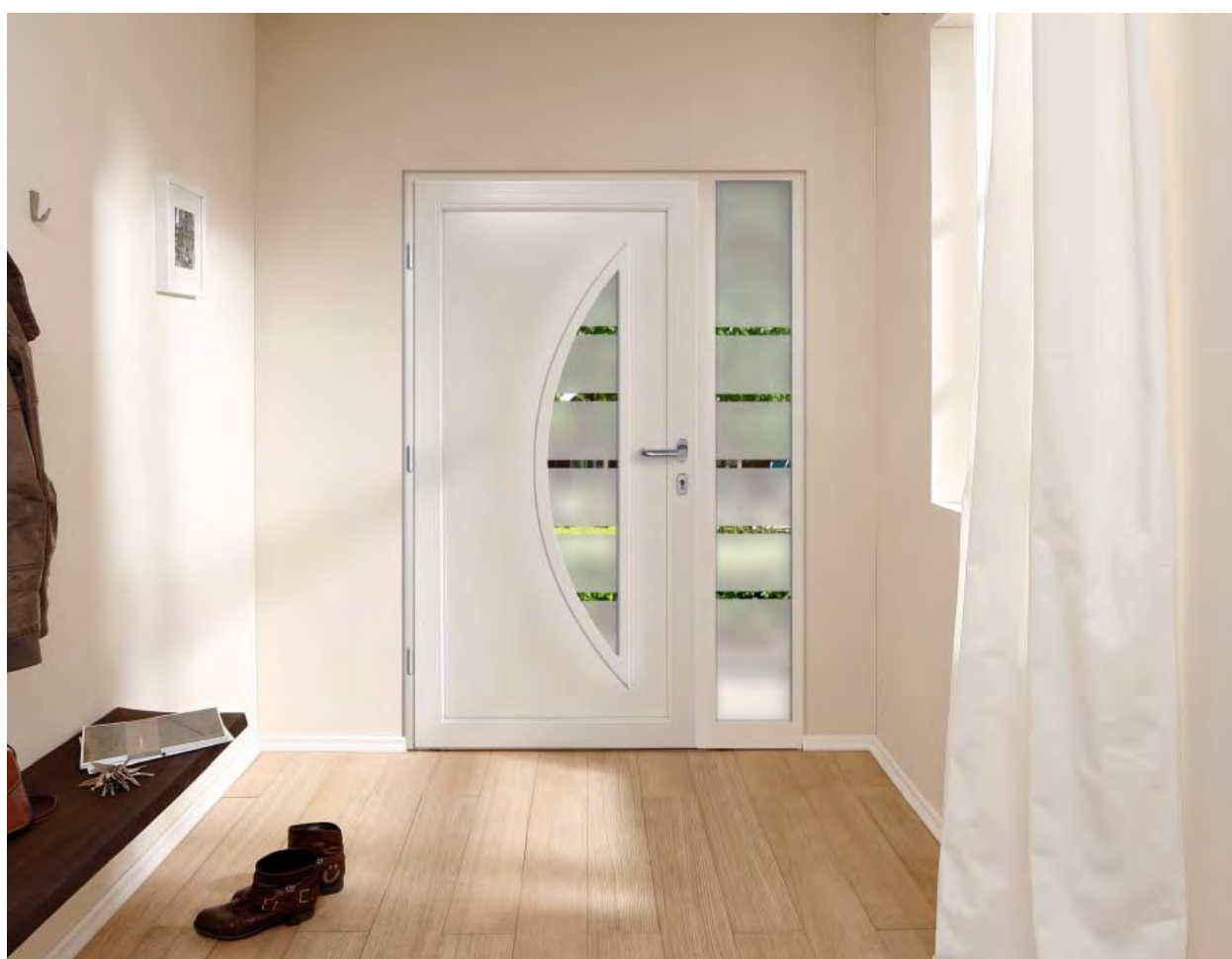
Vue intérieure : Modèle 6514-52 avec partie fixe en verre**Vitrage :** G 961 verre sablé avec bandeaux clairs**Béquille intérieure :** 2008-13-I inox

MODERNE



6525-50

A



6525-71

B

A | **Modèle 6525-50**
Options : pose en applique |
verre Madras Punto blanc
Poignée : 9027-13 inox, intégrée



6525-71

C

B | **Modèle 6525-71** cadres design-inox
affleurants
Vitrage : G 505-25 verre sablé avec
pourtour clair
Options : pose en applique | film décor
Siena Noce
Poignée : 9048-13 inox



C | **Modèle 6525-71** cadres design-inox
affleurants
Vitrage : G 1122 verre sablé avec
bandeaux clairs et applications en
cristal Swarovski®
Options : pose en applique | plinthe
design SB 703-1
Poignée : 9096-13 inox

MODERNE



6525-65

A

A | **Modèle 6525-65**

Vitrage : G 1123 verre sablé avec bandeaux latéraux clairs et applications en cristal Swarovski®

Options : pose en applique | plinthe design SB 703-1

Poignée : 9095-13 inox

| ci-contre à droite en haut |

Modèle 6525-65 avec partie fixe

Vitrage : G 1123 verre sablé avec bandeaux latéraux clairs et applications en cristal Swarovski®

Options : pose en applique

Poignée : 9023-13 inox, intégrée

| détail ci-dessous en haut |

Poignée inox 9095-13 avec cristaux Swarovski®

| détail ci-dessous en bas |

Modèle 6525-65 | G 1123 verre sablé avec bandeaux latéraux clairs et applications en cristal Swarovski®





150-60

A



150-71

B

A | **Modèle 150-60**

Options : film décor noyer | verre Satinato blanc

Poignée : 1021-13 inox

B | **Modèle 150-71** cadre et application design-inox

Vitrage : G 505-25 verre sablé avec pourtour clair

Options : pose en applique | plinthe design SB 703-1

Poignée : 9054-13 inox

C | **Modèle 1501-60**

Vitrage : G 252 verre sablé avec motif clair et pierres de verre bleues

Poignée : 1013-13 inox

Choix des couleurs des pierres de verre, voir page 287.

D | **Modèle 1501-71** cadre et application design-inox

Vitrage : G 1117 verre sablé avec bandeaux clairs et applications en cristal Swarovski®

Options : pose en applique | RAL 3004 rouge pourpre | plinthe design SB 703-1

Poignée : 1017-13 inox, intégrée



1501-60

C



1501-71

D



A | **Modèle 6437-73** cadres design-inox affleurants

Options : pose en applique | RAL 5011 bleu acier | verre Masterpoint blanc | plinthe design SB 703-1

Poignée : 9055-13 inox

B | **Modèle 6437-52**

Vitrage : G 500-25 verre sablé avec pourtour clair

Options : pose en applique

Poignée : 9055-13 inox

| ci-contre à gauche |

Modèle 6437-73 cadres design-inox

affleurants | parties fixes en verre

Vitrage : G 500-25 verre sablé avec pourtour clair

Options : pose en applique | RAL 7016 gris anthracite | plinthe design SB 703-1

Partie fixe en verre : G 515-25 verre sablé avec pourtour et motif clairs (numéro de maison)

Poignée : 9055-13 inox



6437-73

A



6437-52

B



2503-50

C



2503-50

D

C | **Modèle 2503-50**

Options : film décor noyer | verre Madras Pavé blanc

Poignée : 9056-13 inox

D | **Modèle 2503-50**

Options : pose en applique | verre Satinato blanc

Poignée : 1007-13 inox

MODERNE



6167-54

A



6149-58

B

A | Modèle 6167-54

liserés affleurants

Options : pose en applique | verre Satinato blanc | poignée inox intégrée V 77



6149-52

C

B | Modèle 6149-58

Champs design : film décor AnTEAK, veinage horizontal

Options : pose en applique | RAL 7016 gris anthracite | verre Satinato blanc | poignée inox intégrée V 51

C | Modèle 6149-52

Vitrage : G 1373 verre sablé avec bandeaux clairs

Options : pose en applique | RAL 7001 gris argent | poignée inox intégrée V 51 | plinthe design SB 703-1



| ci-dessus |

Vue intérieure : Modèle 6149-52

**Vitrage : G 500-25 verre sablé avec
pourtour clair**

Béquille intérieure : 2008-13-I inox



6164-53 liserés saillants
6164-54 liserés affleurants

A

A | **Modèle 6164-54**

liserés affleurants

Vitrage : G 1223 verre sablé avec bandeaux clairs et pierres taillées à la main

Options : pose en applique | poignée design V 80

B | **Modèle 6164-54** liserés affleurants |

parties fixes en verre

Vitrage : G 1222 verre sablé avec bandeaux clairs

Options : pose en applique | film décor Siena Noce | poignée design V 80

| ci-dessous |

Modèle 6164-54 liserés affleurants |

partie fixe en verre

Vitrage : G 1223 verre sablé avec bandeaux clairs et pierres taillées à la main

Options : pose en applique | poignée design V 80



6164-53 liserés saillants
6164-54 liserés affleurants

B



MODERNE



6165-54 liserés affleurants

A



6165-54 liserés affleurants

B

A | **Modèle 6165-54**
liserés affleurants

Options : pose en applique | verre Madras Pavé blanc | poignée inox intégrée V 78



6438-56

C

B | **Modèle 6165-54**
liserés affleurants

Options : pose en applique | RAL 3004 rouge pourpre, RAL 7016 gris anthracite | verre Madras Pavé blanc | poignée inox intégrée V 78

C | **Modèle 6438-56** application design-inox affleurante

Options : pose en applique | blanc, bandeau RAL 3004 rouge pourpre | verre Satinato blanc | poignée inox intégrée V 78



| ci-dessus |
Modèle 6438-56 application design-
inox affleurante
Options : pose en applique | RAL 7016
gris anthracite | verre Satinato blanc |
poignée inox intégrée V 78

VERRE & ÉLÉGANCE

unique

extravagant

clair

innovant

transparent

brillant

créatif

étonnant



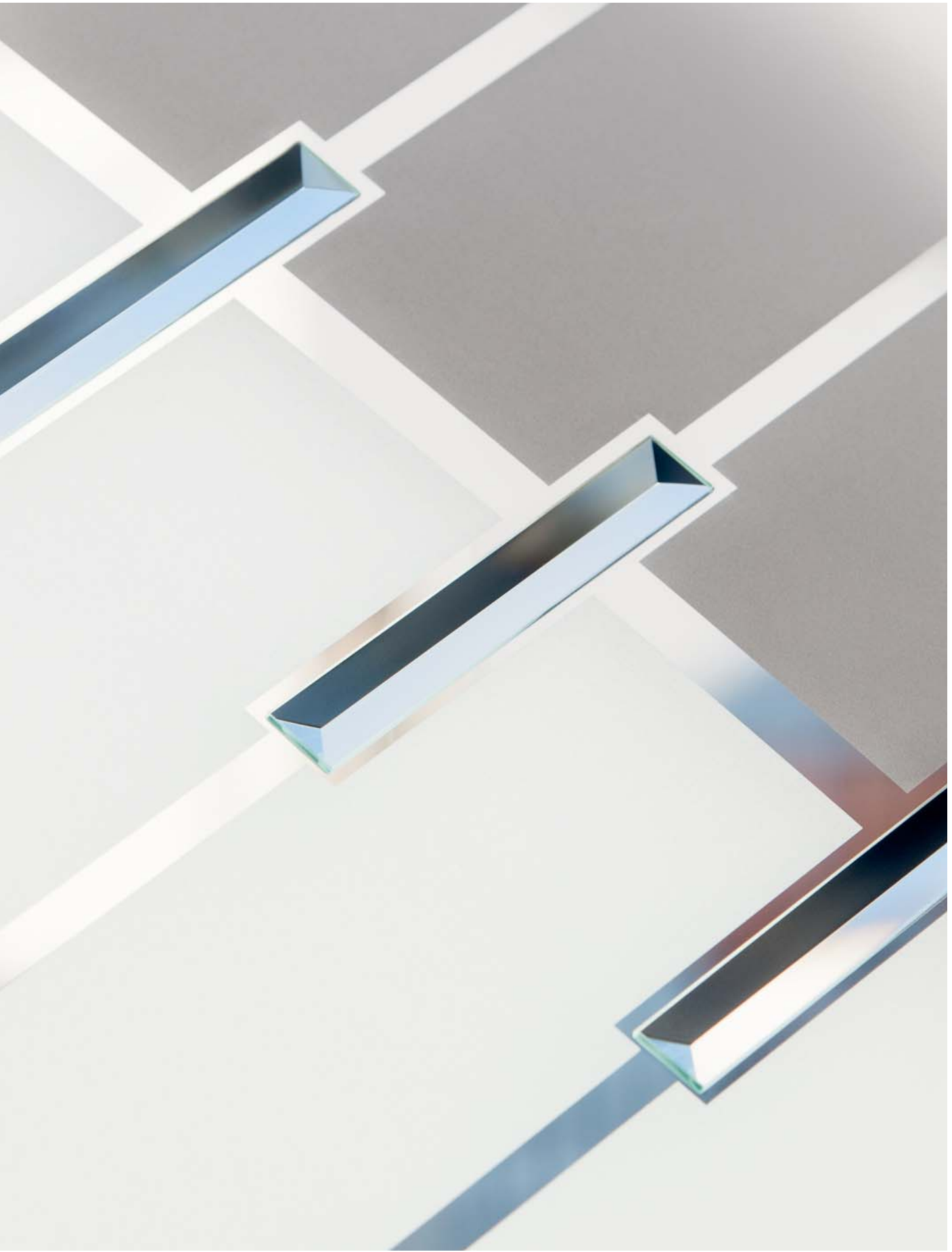

VERRE & ÉLÉGANCE



6231-07

A



6206-05

B



6272-07

C

A | Modèle 6231-07

Triple vitrage : verre central trempé |
verre sablé avec bandeaux et motif
clairs | applications design-inox

Poignée : 9024-13 inox

B | Modèle 6206-05

Triple vitrage : verre central trempé |
verre sablé avec bandeau clair |
applications - liserés

Poignée : 9024-13 inox

C | Modèle 6272-07

Triple vitrage : verre central trempé |
verre sablé avec bandeaux, motif
central et pourtour clairs | application
design-inox

Poignée : 9024-13 inox

D | Modèle 6203-05

Triple vitrage : verre central trempé |
verre sablé avec bandeaux et pourtour
clairs | applications - liserés
Poignée : 9027-13 inox

| ci-dessous |

Modèle 6203-05 avec partie fixe en verre
Triple vitrage : verre central trempé |
verre sablé avec bandeaux et pourtour
clairs | applications - liserés
Poignée : 9025-13 inox



6203-05

D

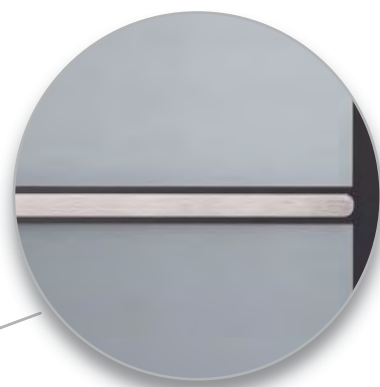

| détail |
verre sablé avec bandeaux et pourtour
clairs | applications - liserés

| conseil |
*Découvrez d'autres modèles de panneaux
en verre dans notre catalogue dédié
„VERRE & ÉLÉGANCE“. Renseignez-
vous auprès de votre installateur !*



VERRE & ÉLÉGANCE

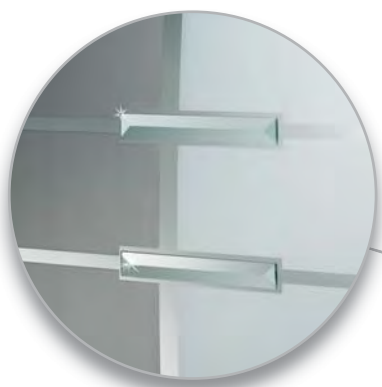

| détail |
verre sablé et sablé/coloré gris avec
bandeaux clairs | applications - facettes
claires

A | Modèle 6277-02

Double vitrage : verre sablé et sablé/
coloré gris avec bandeaux clairs |
applications - facettes claires
Poignée : 1040-13 inox



6277-02

A



6215-02

B

B | Modèle 6215-02

Double vitrage : verre sablé et sablé/
coloré gris avec bandeaux clairs
applications - facettes claires
Poignée : 9024-13 inox

C | Modèle 6296-01

Double vitrage : verre sablé avec
bandeaux et pourtour clairs, motif
sablé/coloré gris
Poignée : 9024-13 inox



6296-01

C



6223-01

D

D | Modèle 6223-01

Double vitrage : verre sablé avec
bandeaux et pourtour clairs
Poignée : 9027-13 inox



6289-01

E



6242-01

F

E | Modèle 6289-01

Double vitrage : verre sablé avec bandeaux clairs

Poignée : 9024-13 inox

F | Modèle 6242-01

Double vitrage : verre sablé avec bandeaux et motifs clairs

Poignée : 9024-13 inox

| ci-dessous |

Modèle 6242-01 avec partie fixe en verre

Double vitrage : verre sablé avec bandeaux et motifs clairs

Poignée : 9024-13 inox

| conseil |

Découvrez d'autres modèles de panneaux en verre dans notre catalogue dédié „VERRE & ÉLÉGANCE“. Renseignez-vous auprès de votre installateur !



VERRE & ÉLÉGANCE

A | **Modèle 6233-09** en 2 éléments
Double vitrage : G 1333
verre sablé avec bandeaux vertical et
horizontaux clairs
Panneau latéral : blanc
Poignée : 1042-13 inox, intégrée

B | **Modèle 6233-09** en 2 éléments
Double vitrage : G 1331 verre sablé
avec bandeaux et motif clairs
Option sur panneau latéral : film décor
noyer
Poignée : 9028-13 inox, intégrée

| ci-dessous |

Vue intérieure : **Modèle 6233-09**
en 2 éléments
Double vitrage : G 1331 verre sablé
avec bandeaux et motif clairs
Options : RA-400 | miroir sur la face
intérieure du panneau latéral
Béquille intérieure : 2008-13-I inox



6233-09

A



6233-09

B



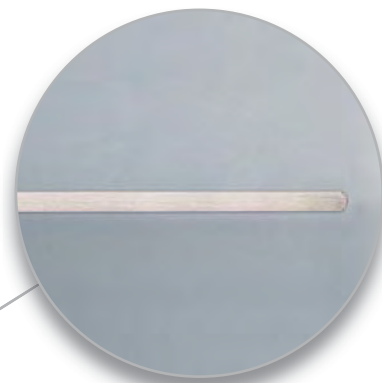

| détail |
G 1332 verre sablé avec
applications - liserés

| conseil |
*Découvrez d'autres modèles de panneaux
en verre dans notre catalogue dédié
„VERRE & ÉLÉGANCE“. Renseignez-
vous auprès de votre installateur !*

6233-09

C

C | Modèle 6233-09
en 2 éléments

Triple vitrage : verre central trempé |
G 1332 verre sablé avec carrés clairs |
applications - liserés

Option panneau latéral : RAL 7001 gris
argent

Poignée : 1044-13 inox, intégrée

EXCLUSIVE



6172-84 p.127



6497-84 p.128



6665-84 p.128



6878-84 p.129



6782-84 p.129



6781-84 p.129



6665-85 p.131



6497-85 p.132



6172-85 p.132



6781-85 p.133



6782-85 p.133



6782-85 p.133

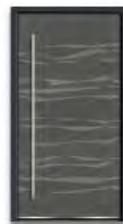

6791-85 p.134



6790-85 p.134



6789-85 p.135



6792-85 p.135



6172-87 p.137



6665-87 p.138



6497-87 p.138



6781-87 p.139



6782-87 p.139



6878-87 p.139



6789-87 p.140



6792-87 p.140



6791-87 p.141



6790-87 p.141



6864-83 p.143



6665-83 p.144



6172-83 p.144



6173-83 p.145



6878-83 p.145



6497-83 p.145



6147-83 p.146



6146-83 p.146



6148-83 p.148



6497-46 p.149



6973-41 p.151



6975-40 p.152



6974-41 p.152



6976-40 p.154



6409-56 p.157



6497-90 p.158



6629-46 p.161



6622-46 p.162



6621-44 p.162



6620-42 p.162



6639-99 p.165



6497-88 p.166



1216-40 p.169



1213-41 p.170



1217-40 p.170



1211-40 p.171



6939-40 p.172



6936-40 p.174



6937-40 p.175



6935-40 p.175



6938-40 p.175



6934-40 p.175



6998-41 p.178



6999-41 p.178



6995-41 p.180



6994-41 p.182



6997-40 p.183

EXCLUSIVE

modèles déposés

Les créations RODENBERG
sont des modèles déposés.

EXCLUSIVE



6172-84 liserés saillants

A



6497-84

B

A | **Modèle 6172-84** liserés saillants | Art-Corten | pose en applique
Poignée : 1042-13 inox, intégrée

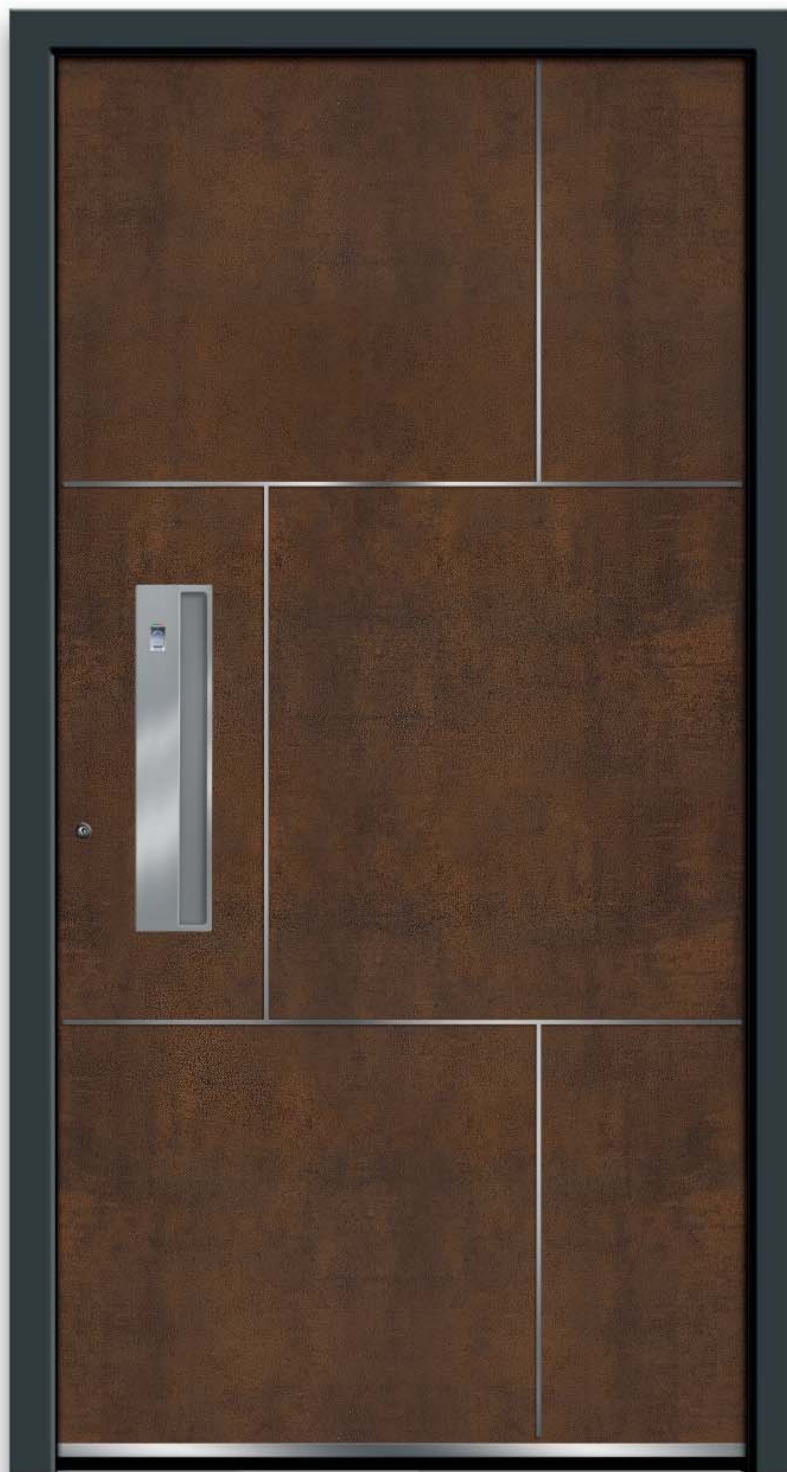

6665-84 liserés saillants

C

B | **Modèle 6497-84** Art-Corten | pose en applique
Poignée coquille : V 106 inox, intégrée

C | **Modèle 6665-84** liserés saillants | Art-Corten | pose en applique
Poignée coquille : V 114 inox avec lecteur d'empreintes, intégrée



6878-84 liserés saillants

D



6782-84 liserés saillants

E

D | **Modèle 6878-84** liserés saillants |
Art-Corten | pose en applique
Vitrage : G 1164 verre sablé avec
bandeaux clairs
Poignée : 9027-13 inox, intégrée

E | **Modèle 6782-84** liserés saillants |
Art-Corten | pose en applique
Options : verre Satinato blanc
Poignée : 9027-13 inox, intégrée

| ci-dessous |
Modèle 6781-84 liserés saillants |
Art-Corten | pose en applique
Options : verre Satinato blanc
Poignée : 1044-13 inox, intégrée



EXCLUSIVE

A | **Modèle 6497-85** Art-Steel |
pose en applique
Poignée coquille : V107 inox, intégrée

B | **Modèle 6665-85** liserés saillants |
Art-Steel | pose en applique
Poignée coquille : V106 inox, intégrée

| ci-dessous |
Modèle 6172-85 liserés saillants |
Art-Steel | pose en applique
Partie fixe en verre : G 510 verre sablé
avec motif clair (numéro de maison)
Poignée : 1042-13 inox, intégrée



6497-85

A



6665-85 liserés saillants

B





6781-85 liserés saillants C



6782-85 liserés saillants D



6878-85 liserés saillants E

C | **Modèle 6781-85** liserés saillants |
Art-Steel | pose en applique
Options : verre Satinato blanc
Poignée : 9028-13 inox, intégrée

D | **Modèle 6782-85** liserés saillants |
Art-Steel | pose en applique
Options : verre Satinato blanc
Poignée : 9027-13 inox, intégrée

E | **Modèle 6878-85** liserés saillants |
Art-Steel | pose en applique
Vitrage : G 1164 verre sablé avec
bandeaux clairs
Poignée : 9027-13 inox, intégrée

EXCLUSIVE

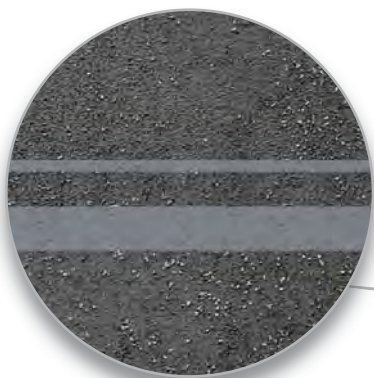

| détail |
Modèle 6790-85 | Art-Steel avec
bandeaux sablés sur céramique



6791-85

A

A | **Modèle 6791-85** Art-Steel avec
motif sablé | pose en applique
Poignée : 9027-13 inox, intégrée



6790-85

B

B | **Modèle 6790-85** Art-Steel avec
bandeaux sablés | pose en applique
Poignée : 1043-13 inox, intégrée



6789-85

C



6792-85

D

C | **Modèle 6789-85** Art-Steel avec motif sablé | pose en applique
Options : verre Satinato blanc
Poignée : 9028-13 inox, intégrée

D | **Modèle 6792-85** Art-Steel avec motif sablé | pose en applique
Poignée : 9023-13 inox, intégrée

| ci-dessous |
Modèle 6792-85 Art-Steel avec motif sablé | pose en applique
Partie fixe en verre : G 510 verre sablé avec motif clair (numéro de maison)
Poignée : 9023-13 inox, intégrée



EXCLUSIVE



6665-87 liserés saillants

A



6497-87

B



6172-87 liserés saillants

C

A | **Modèle 6665-87** liserés saillants |
Art-Stone | pose en applique
Poignée coquille : V106 inox, intégrée

B | **Modèle 6497-87** Art-Stone |
pose en applique
Poignée coquille : V107 inox, intégrée

C | **Modèle 6172-87** liserés saillants |
Art-Stone | pose en applique
Poignée : 1042-13 inox, intégrée



6781-87 liserés saillants

D



6782-87 liserés saillants

E

D | **Modèle 6781-87** liserés saillants |
Art-Stone | pose en applique
Options : verre Satinato blanc
Poignée : 9028-13 inox, intégrée

E | **Modèle 6782-87** liserés saillants |
Art-Stone | pose en applique
Options : verre Satinato blanc
Poignée : 9027-13 inox, intégrée

| ci-dessous |
Modèle 6878-87 liserés saillants |
Art-Stone | pose en applique |
partie fixe en verre
Vitrage : G 1164 verre sablé avec
bandeaux clairs
Poignée : 9027-13 inox, intégrée



EXCLUSIVE

A | **Modèle 6789-87** Art-Stone avec motif sablé | pose en applique
Options : verre Satinato blanc
Poignée : 9028-13 inox, intégrée

B | **Modèle 6792-87** Art-Stone avec bandeaux sablés | pose en applique
Poignée : 9023-13 inox, intégrée

| ci-dessous |

Modèle 6792-87 Art-Stone avec bandeaux sablés | pose en applique
Partie fixe en verre : G 510 verre sablé avec motif clair (numéro de maison)
Poignée : 9023-13 inox, intégrée



6789-87

A



6792-87

B





| détail |
Modèle 6790-87 | Art-Stone avec motif
sablé sur céramique.

6790-87

C



6791-87

D

C | **Modèle 6790-87** Art-Stone avec
bandeaux sablés | pose en applique
Poignée : 9027-13 inox, intégrée

D | **Modèle 6791-87** Art-Stone avec
motif sablé | pose en applique
Poignée : 9028-13 inox, intégrée

EXCLUSIVE



6665-83 liserés saillants

A



6864-83 liserés saillants

B



6172-83 liserés saillants

C

A | **Modèle 6665-83** liserés saillants |
Art-Béton | pose en applique
Poignée coquille : V106 inox, intégrée

B | **Modèle 6864-83** liserés saillants |
Art-Béton | pose en applique
Options : verre Satinato blanc
Poignée coquille : V106 inox, intégrée

C | **Modèle 6172-83** liserés saillants |
Art-Béton | pose en applique
Poignée : 1042-13 inox, intégrée



6173-83 liserés saillants

D



6878-83 liserés saillants

E

D | **Modèle 6173-83** liserés saillants |
Art-Béton | pose en applique
Vitrage : G 1240 verre sablé avec
bandeaux clairs
Poignée : 1044-13 inox, intégrée

E | **Modèle 6878-83** liserés saillants |
Art-Béton | pose en applique
Vitrage : G 1164 verre sablé avec
bandeaux clairs
Poignée : 9027-13 inox, intégrée

| ci-dessous |
Modèle 6497-83 Art-Béton | pose en
applique
Partie fixe en verre : G 510 verre sablé
avec motif clair (numéro de maison)
Options : plinthe design SB 710-9
Poignée coquille : V106 inox, intégrée



EXCLUSIVE



| détail |

Art-Béton avec motif en relief.

ART-BÉTON RELIEF

Déjà dans la Rome antique, des fresques avec des motifs ornaient bâtiments, sculptures et autres œuvres artistiques. Cette forme d'art appliquée à nos portes Art-Béton laisse apparaître un chef-d'œuvre artistique.



6147-83

A

A | **Modèle 6147-83** Art-Béton avec motif en relief | pose en applique
Poignée : 1044-13 inox, intégrée
Uniquement réalisable en pose en applique !



6146-83

B

B | **Modèle 6146-83** Art-Béton avec motif en relief | pose en applique
Poignée : 9023-13 inox, intégrée
Uniquement réalisable en pose en applique !



EXCLUSIVE

| ci-dessus |
Modèle 6147-83 Art-Béton avec motif
en relief | pose en applique
Partie fixe en verre : G 500-25
verre sablé avec pourtour clair
Poignée : 1044-13 inox, intégrée
Uniquement réalisable en pose en applique !

EXCLUSIVE

ART-BÉTON FORMWORK



6148-83

A



Le coffrage avec planches de bois est le procédé le plus ancien utilisé pour la mise en forme du béton dans la construction moderne. Art- Béton, un matériau moderne élaboré à partir d'une base minérale souple et de particules de marbre naturel, présente l'aspect et le toucher du béton. Le matériau obtenu présente une surface unique pour votre porte d'entrée. La madrure et les inégalités reproduites par la structure du bois brut sur la surface Art-Béton font apparaître une structure „brute de décoffrage“. L'aspect de surface obtenu est variable.

A | **Modèle 6148-83** Art-Béton
Formwork | pose en applique
Poignée : 1042-13 inox, intégrée
Uniquement réalisable en pose en applique !

DESIGN-INOX



Un traitement de surface approprié est le gage d'une qualité durable. La surface est résistante aux rayures, reste propre longtemps et garantit un entretien facile. Les traces de doigts sont à peine visibles. Tous ces avantages combinés à l'aspect froid et expressif de l'inox sont un rêve pour l'architecte et le designer. Associez le fonctionnel à l'exclusivité.



6497-46

B

EXCLUSIVE

B | Modèle 6497-46 design-inox | pose en applique
Poignée : 1042-13 inox, intégrée

EXCLUSIVE

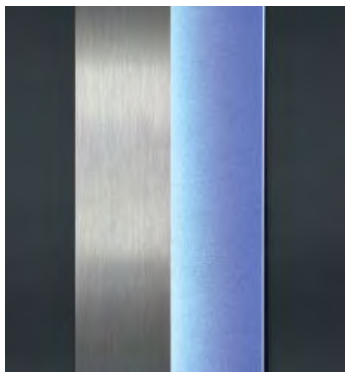

| détail |

Modèle 6974-44 | poignée incorporée
avec éclairage LED



6975-40 sans éclairage LED
6975-44 avec éclairage LED

A

A | **Modèle 6975-40** poignée incorporée |
pose en applique

Options : RAL 7001 gris argent

Uniquement réalisable en pose en applique !



6974-41 sans éclairage LED
6974-44 avec éclairage LED

B

B | **Modèle 6974-41** application design-
inox affleurante | poignée incorporée |
pose en applique

Options : RAL 7016 gris anthracite

Uniquement réalisable en pose en applique !

EXCLUSIVE





6409-56

A



6409-56

B

A | **Modèle 6409-56** applications design-inox affleurantes
Vitrage : G 636 verre clair avec éclairage LED et bandeaux gravés au laser | verre intérieur Reflo
Options : pose en applique
Poignée : 9027-13 inox, intégrée

B | **Modèle 6409-56** applications design-inox affleurantes
Vitrage : G 635 verre clair avec éclairage LED et bandeaux sablés | verre intérieur Satinato blanc
Options : pose en applique
Poignée : 9027-13 inox, intégrée

| ci-dessous |
Modèle 6409-56 applications design-inox affleurantes
Vitrage : G 635 verre clair avec éclairage LED et bandeaux sablés | verre intérieur Satinato blanc
Options : pose en applique | film décor brun
Partie fixe en verre : verre clair
Poignée : 9027-13 inox, intégrée



EXCLUSIVE



6497-90



| détail ci-dessus en haut |
Poignée inox 1144-13 LED
avec éclairage intégré



| détail ci-dessus en bas |
Poignée coquille inox V 116 LED
avec éclairage intégré

| ci-contre à gauche |

Modèle 6497-90

Options : pose en applique | RAL 7016
gris anthracite | plinthe design SB
703-1

Poignée : 1144-13 LED inox avec
éclairage, intégrée

EXCLUSIVE

Ne pas savoir qui se présente à votre porte vous rend mal à l'aise ? Plus maintenant, grâce à la surveillance électronique des abords de votre entrée, tout est sous votre contrôle et vous vous sentez en sécurité. Intégré dans cette porte au design attractif se trouve un concentré de technologie : interphone, caméra vidéo, bouton d'appel et porte-nom. Dès que quelqu'un sonne, l'image du visiteur s'affiche sur un moniteur couleur et vous voyez de suite qui se présente à votre porte.



T 11

Module technique avec bouton d'appel et interphone. Microphone, haut-parleur et bouton d'appel extérieurs harmonieusement intégrés au design de la porte d'entrée. Module intérieur blanc à fixer en applique, avec interphone mains libres et bouton de commande d'ouverture de porte.

Également disponible pour résidences multi-familiales.



T 12

Module technique avec bouton d'appel, interphone et surveillance vidéo. Microphone, haut-parleur, caméra vidéo et bouton d'appel extérieurs harmonieusement intégrés au design de la porte d'entrée. Module intérieur blanc à fixer en applique, avec interphone mains libres, bouton de commande d'ouverture de porte et moniteur couleur.

Également disponible pour résidences multi-familiales.



EXCLUSIVE

A | **Modèle 6622-46** application design-inox affleurante | unité de communication T 12 avec interphone, surveillance vidéo, bouton d'appel et porte-nom

Options : pose en applique | RAL 7001 gris argent | lecteur d'empreintes FSE-ID

Poignée : 9025-13 inox, intégrée



6622-46

A



6629-46

B

B | **Modèle 6629-46** application design-inox affleurante | unité de communication T 12 avec interphone, surveillance vidéo, bouton d'appel et porte-nom

Options : pose en applique | verre Satinato blanc

Poignée : 9025-13 inox, intégrée

C | **Modèle 6621-44** liseré affleurant | unité de communication T 12 avec interphone, surveillance vidéo, bouton d'appel et porte-nom

Options : pose en applique

Poignée : 9023-13 inox, intégrée



6621-44 liseré affleurant

C

D | **Modèle 6620-42**

unité de communication T 12 avec interphone, surveillance vidéo, bouton d'appel et porte-nom

Options : pose en applique | RAL 7046 télégris 2

Poignée : 1040-13 inox, intégrée



6620-42

D

E | Partie fixe 6633-46

application design-inox | unité de communication T 12 avec interphone, surveillance vidéo, bouton d'appel et porte-nom

Vitrage : G 1258 verre sablé avec bandeaux clairs



Partie fixe 6633-46

E

F | Partie fixe 6625-46

design-inox avec unité de communication T12: interphone, surveillance vidéo, bouton d'appel et porte-nom



Partie fixe 6625-46

F

EXCLUSIVE

Forme organique employée comme l'élément principal d'une porte d'entrée. Une optique exceptionnelle résultant d'un effet de profondeur fascinant. La poignée réalisée en DuPont™ Corian® confère à la porte d'entrée élégance et longévité. DuPont™ Corian® offre une très bonne résistance aux agents polluants présents dans l'environnement et présente donc une excellente alternative pour le choix de sa poignée.





Modèle 6639-99 | DuPont™ Corian®
pose en applique
Uniquement réalisable en pose en applique !

EXCLUSIVE



6497-88

A

A | Modèle 6497-88 Ano-Line | bronze clair | pose en applique
Poignée : V 121 inox thermolaqué RAL 7006, intégrée

Les motifs géométriques en relief apportent à notre série Ano-Line un aspect tout à fait original. La surface anodisée offre une couche de protection à la surface de votre porte d'entrée. De plus, elle empêche l'apparition de traces de doigts et permet un entretien facile.

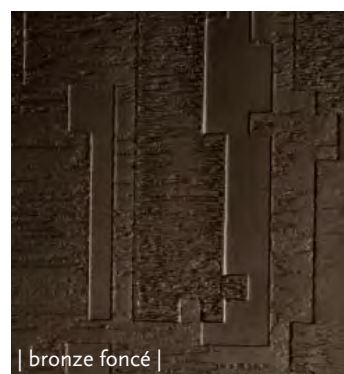
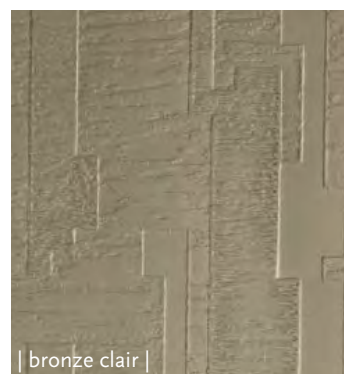

EXCLUSIVE



1213-41

A



1217-40

B



1216-40

C

A | **Modèle 1213-41** avec applications en cristal Swarovski® | cadre design-inox affleurant

Vitrage : G 1242 verre semi-transparent avec applications en cristal Swarovski®

Options : pose en applique

Poignée : 9022-13 inox, intégrée

B | **Modèle 1217-40** avec applications en cristal Swarovski®

Vitrage : G 1245 verre sablé avec bandeaux clairs et applications en cristal Swarovski®

Options : pose en applique | RAL 7012 gris basalte

Poignée : 1043-13 inox, intégrée

C | **Modèle 1216-40** avec applications en cristal Swarovski®

Options : pose en applique | plinthe design SB 703-1

Poignée : V 115 inox avec lecteur d'empreintes, intégrée



EXCLUSIVE



| ci-dessus |
Modèle 1211-40 avec applications en cristal Swarovski® | liserés affleurants | partie fixe en verre |
Vitrage : G 1241 verre sablé avec bandeaux et pourtour clairs et applications en cristal Swarovski®
Options : pose en applique | RAL 3004 rouge pourpre | plinthe design SB 703-1
Poignée : 9027-13 inox, intégrée

EXCLUSIVE

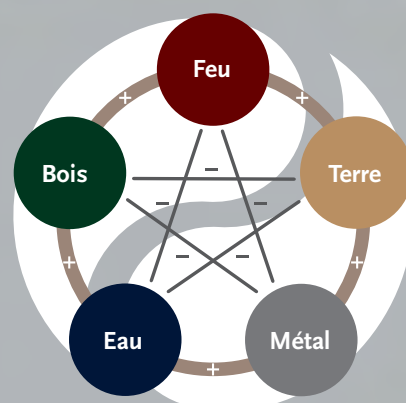

Bien-être, équilibre, harmonie et vitalité : le Feng Shui („le vent et l'eau“) vous y conduit. Faites de votre maison une vraie source d'énergie et revivez ! Cette théorie chinoise millénaire a pour but d'harmoniser l'énergie d'un lieu de manière à favoriser l'intégration de ses occupants. La théorie du Feng Shui est basée sur les éléments que sont le Bois, le Feu, la Terre, le Métal et l'Eau. En s'inspirant de ces cinq éléments et des deux forces d'énergie „Yin et Yang“, nous avons créé cette collection unique. Tous les modèles se basent sur les principes complexes du Feng Shui et évoquent un sentiment de sérénité. Le vert, le rouge, le beige, le gris et le bleu soulignent toute l'énergie que vous trouverez dans cette collection Feng Shui.

Modèle 6939-40 „Yin + Yang“
Vitrage : G 1156 verre sablé et clair |
Options : pose en applique | plinthe design SB 710-9
Poignée : 1080-13 inox, intégrée



6937-40 Élément Bois

A



6935-40 Élément Métal

B

A | **Modèle 6937-40** „Élément Bois“
Options : pose en applique | film décor AnTEAK | verre Satinato blanc
Poignée : 9028-13 inox, intégrée

B | **Modèle 6935-40** „Élément Métal“
Vitrage : G 1157 verre sablé avec motif clair
Options : pose en applique | RAL 9006 aluminium blanc, rainures RAL 9007 aluminium gris | plinthe design SB 703-1
Poignée : 9056-13 inox



6938-40 Élément Eau

C



6934-40 Élément Feu

D

C | **Modèle 6938-40** „Élément Eau“
Options : pose en applique | RAL 5011 bleu acier, rainures RAL 5014 bleu pigeon | verre Satinato blanc
Poignée : 9054-13 inox

D | **Modèle 6934-40** „Élément Feu“
Options : pose en applique | RAL 3003 rouge rubis, rainures RAL 3013 rouge tomate | verre Satinato blanc | plinthe design SB 703-1
Poignée : 1080-13 inox, intégrée

EXCLUSIVE

A | **Modèle Cosmo 6998-41** pose en applique

Vitrage : G 1300 verre sablé avec signature „Colani“ claire

Options : RAL 9016 blanc, partiellement RAL 7011 gris acier et RAL 9006 aluminium blanc

Poignée : 1064-13 inox, intégrée

B | **Modèle Momento 6999-41** pose en applique

Vitrage : G 1300 verre sablé avec signature „Colani“ claire

Options : RAL 9016 blanc, partiellement RAL 3004 rouge pourpre

Poignée : 1064-13-G inox, intégrée

COSMO



Cosmo 6998-41

A



Momento 6999-41

B

C | **Modèle Momento 6999-42** avec partie fixe en verre | pose en applique

Vitrage : G 1300 verre sablé avec signature „Colani“ claire

Options : couleur haute brillance gris lave, partiellement couleur haute brillance or

Partie fixe en verre : G 1304 verre sablé avec motif clair

Poignée : 1064-13-G inox, intégrée



Momento 6999-42

C

MOMENTO



Modèle Cosmo 6998-42 avec partie fixe en verre | pose en applique | **Vitrage** : G 1300 verre sablé avec signature „Colani“ claire | **Options** : RAL 5011 bleu acier, partiellement RAL 7011 gris acier et couleur haute brillance argent | **Partie fixe en verre** : G 1302 verre sablé avec bandeaux clairs et applications en cristal Swarovski® | **Poignée** : 1064-13 inox, intégrée

Choix des couleurs

Les surfaces et les rainures peuvent être laquées dans toute la palette RAL et dans les six couleurs haute brillance représentées.

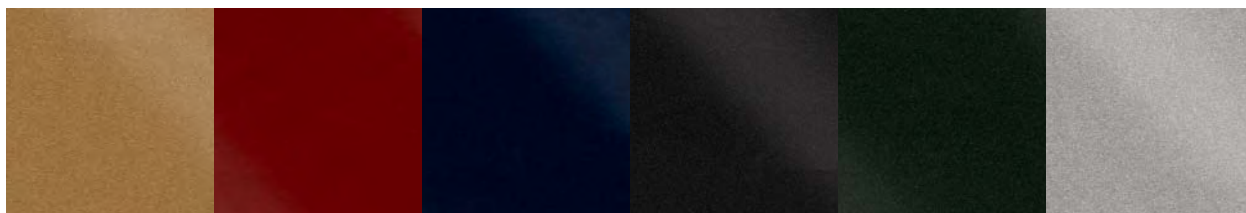

or

rouge tornado

bleu foncé

gris lave

vert foncé

argent

EXCLUSIVE



VERVE

| ci-contre à gauche |

Modèle Verve 6995-41 pose en applique

Vitrage : G 1300 verre sablé avec signature „Colani“ claire

Options : RAL 9016 blanc, partiellement RAL 7024 gris graphite

Poignée : 1064-13-G inox

| ci-contre à droite |

Modèle Verve 6995-42 avec parties fixes en verre | pose en applique

Vitrage : G 1300 verre sablé avec signature „Colani“ claire

Options : couleur haute brillance gris lave, partiellement RAL 7024 gris graphite et RAL 3004 rouge pourpre

Partie fixe en verre : G 1301 verre sablé avec bandeau et motif clairs

Poignée : 1064-13-G inox

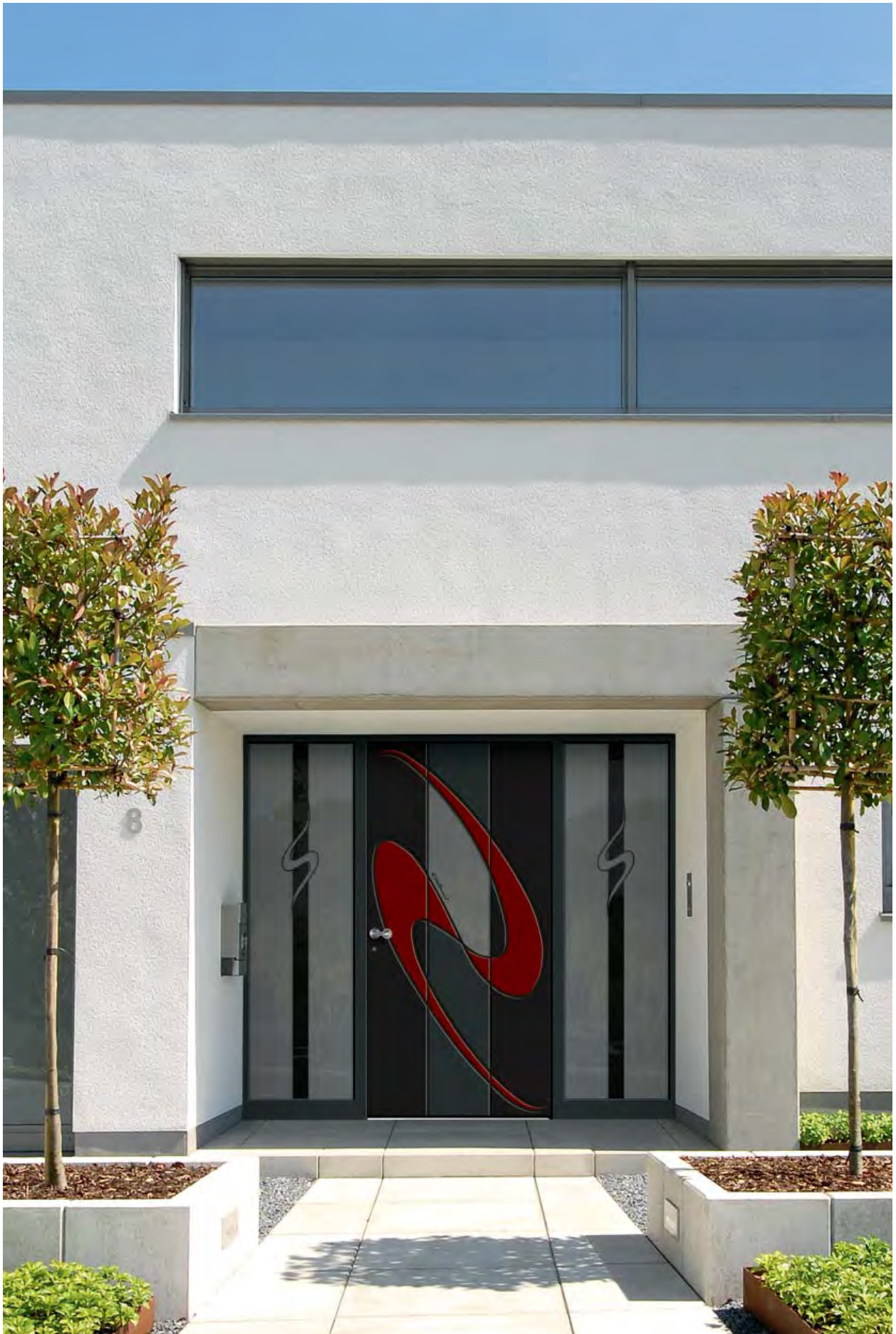

EXCLUSIVE



A | **Modèle Lumino 6994-41** avec partie fixe en verre | pose en applique
Vitrage : G 1300 verre sablé avec signature „Colani“ claire
Options : RAL 9016 blanc, partiellement RAL 7004 gris signalisation | plinthe design SB 701-3
Partie fixe en verre : G 1303 verre sablé avec motif clair
Poignée : 1064-13-G inox

| ci-contre à gauche |
Modèle Lumino 6994-41 avec parties fixes en verre | pose en applique
Vitrage : G 1300 verre sablé avec signature „Colani“ claire
Options : RAL 7016 gris anthracite, partiellement RAL 9016 blanc
Partie fixe en verre : Satinato blanc
Poignée : 1064-13-G inox



Lumino 6994-41

A

LUMINO

B | **Modèle Cielo 6997-40**
 pose en applique
Vitrage : G 1300 verre sablé avec signature „Colani“ claire
Poignée : 1064-13-G inox

C | **Modèle Cielo 6997-42** pose en applique
Vitrage : G 1300 verre sablé avec signature „Colani“ claire
Options : couleur haute brillance rouge tornado, rainures couleur haute brillance argent
Poignée : 1064-13-G inox



Cielo 6997-40

B



Cielo 6997-42

C

CIELO